

ofifran

CATÁLOGO TÉCNICO **EASY** 2020

## FICHA TÉCNICA - SILLA CON RUEDAS

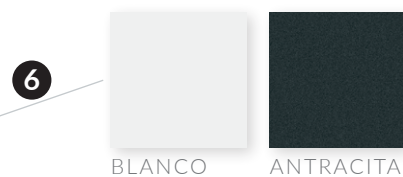

- 1 Carcasa realizada en polipropileno de 5 mm de espesor.
- 2 Asiento acolchado tapizado.
- 3 Brazos fijos en polipropileno con estructura fabricada con tubo cilíndrico de acero laminado lacados a tono (OPCIONALES)
- 4 Base de aluminio pulido giratoria de Diámetro 680 mm, con 5 ruedas de goma de 60 mm. (Ver pág 372)
- 5 Elevación a gas mediante pistón de color negro.
- 6 Dos colores de estructura disponibles
- 7 Asiento tapizado en tela antracita.

## FICHA TÉCNICA - TABURETE CON RUEDAS



- 1 Carcasa realizada en polipropileno de 5 mm de espesor.
- 2 Asiento acolchado tapizado.
- 3 Brazos fijos en polipropileno con estructura fabricada con tubo cilíndrico de acero laminado (OPCIONALES)
- 4 Base de aluminio pulido giratoria de Diámetro 680 mm, con 5 ruedas de goma de 60 mm.
- 5 Elevación a gas mediante pistón de color negro.
- 6 Reposapiés de aluminio pulido.
- 7 Dos colores de estructura disponibles
- 8 Asiento tapizado en tela antracita.

## FUNCIONES

**1 ASIENTO REGULABLE EN ALTURA**

Regulación de altura del asiento pulsando la maneta derecha y accionando el pistón de gas. Altura mínima de asiento 406 mm a 468mm máxima. Campo regulación 62 mm.

**2 ASIENTO ACOLCHADO**

Asiento acolchado que favorece un reparto homogéneo del peso y evita esfuerzos en rodillas y pelvis. Densidad 30 Kg tapizado de buena recuperación.

**3 CARCASA ERGONÓMICA**

EASY responde de a todo po de usuario de forma comfortable y adaptándose con suavidad a las necesidades de movilidad, ayuda al usuario a mantener o variar una postura de forma natural gracias al diseño ergonómico de su carcasa.



#### 4 BRAZOS OPCIONALES

Brazos en polipropileno colores 7016 antracita y 9016 blanco con soporte en tubo cilíndrico de acero laminado y pintado epoxi al mismo tono.

#### NORMATIVA

EASY ha superado las pruebas realizadas en nuestro laboratorio.

- **ISO 12947-1,2** Resistencia a la abrasión malla respaldo 45.000 ciclos
- **ISO 12947-1,2** Resistencia a la abrasión tela asiento 40.000 ciclos
- **ISO 13937-3** Resistencia al desgarro Urdimbre 2,1x102N Trama 2,2x102N
- **ISO 105-X12** Solidez al frote Seco-Mojado 4-5
- **ISO 105-B02** Solidez del color a la luz artificial >5
- **ISO 12945-2** Resistencia al pilling 4

#### ● ECOLOGÍA

Realizada con piezas de polipropileno libres de pvc, antibacterianas y de limpieza accesibles.

## 5 BASES

**BASE FIJA K**

Base fija de 4 patas fabricada con tubo cilíndrico de acero laminado y 4 topes.

**BASE GIRATORIA L**

Base giratoria de 4 patas fabricada con tubo cilíndrico de acero laminado y 4 topes.

**BASE GIRATORIA RUEDAS G**

Base de aluminio pulido giratoria de Diámetro 680 mm, con 5 ruedas de goma de 60 mm. Elevación a gas mediante pistón de color negro.

## BASES TABURETE

**BASE GIRATORIA RUEDAS H**

Base fija de 4 patas fabricada con tubo cilíndrico de acero laminado y 4 topes.

**BASE CONTRACT P**

Base giratoria de 4 patas fabricada con tubo cilíndrico de acero laminado y 4 topes.

## 6 COLOR ESTRUCTURA

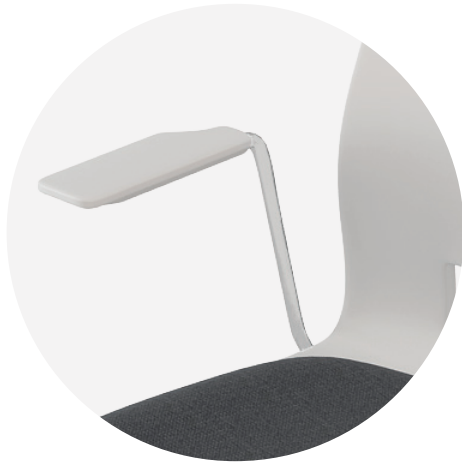

ESTRUCTURA DE POLÍMERO 7016 ANTRACITA

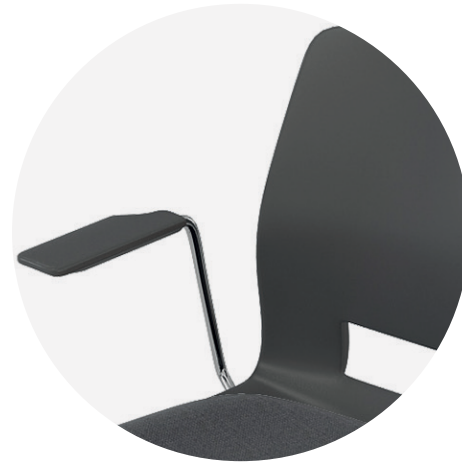

ESTRUCTURA DE POLÍMERO 9016 BLANCO

Realizada con piezas de polipropileno libres de pvc, an bacterianas y de limpieza accesibles.

## 7 ASIENTO TAPIZADO

Asiento tapizado con tela antracita. Tejido de poliéster de buena recuperación y resistente a desgarro, abrasión y pilling.

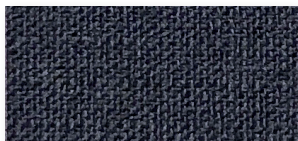

TELA STOCK ANTRACITA

Composición: Superficie 100% fibras de poliéster recicladas mixtas. Base 100% Poliéster.  
 Resistencia al desgarro: Urdimbre 2,1 x 102N Trama 2,2 x 102N (ISO 13937-3)  
 Resistencia a la abrasión: > 40.000 (ISO 12947-1,2)  
 Resistencia al pilling: 4 (ISO 12945-2)  
 Solidez del color al frote: Seco 4-5 | Mojado 4-5 (ISO 105-X12)

E71 \_ \_ \_ ST08

TAPIZADO

COLOR

BASE

BRAZOS

## EJEMPLO

E71 6 K 2 ST08E71 6 H 3 ST08





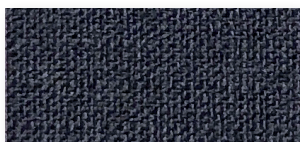



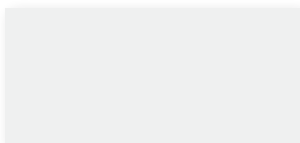
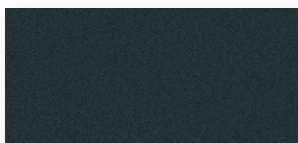



## ACABADOS / CARACTERÍSTICAS TÉCNICAS



TELA ANTRACITA

BLANCO  
2ANTRACITA  
3BASE FIJA  
KBASE FIJA  
LBASE RUEDAS  
GBASE RUEDAS ALTA  
HBASE CONTRACT  
PCON BRAZOS  
E716SIN BRAZOS  
E712

	DIMENSIONES (MM.)	CÓDIGO	PKG	KG	M <sup>3</sup>
	600 x 505 x 825 base fija 4 pies sin brazos	E712K	1	21,0	0,134
	600 x 505 x 825 base fija 4 pies con brazos	E716K	1	22,0	0,134
	640 x 640 x 770/865 base giratoria 5 ruedas sin brazos	E712G	1	24,5	0,211
	640 x 640 x 770/865 base giratoria 5 ruedas con brazos	E716G	1	25,5	0,211
	470 x 470 x 805 base fija 4 topes sin brazos	E712L	1	21,0	0,134
	595 x 470 x 805 base fija 4 topes con brazos	E716L	1	22,0	0,134

	DIMENSIONES (MM.)	CÓDIGO	PKG	KG	M <sup>3</sup>
	640 x 640 x 1070/1165 taburete base giratoria 5 ruedas sin brazos	E712H	1	26,0	0,211
	640 x 640 x 1070/1165 taburete base giratoria 5 ruedas con brazos	E716H	1	27,0	0,211
	510 x 500 x 1165 taburete contract	E712P	1	23,0	0,246
	595 x 500 x 1165 taburete contract con brazos	E716P	1	24,0	0,246

# ofifran

Within Ofifran Group, Operational Excellence means increasing our customer's satisfaction, our market position and financial results by ensuring continual quality and cost improvement in our processes, products and services. Deployment of Operational Excellence enables us to meet the commitments within our Quality Policy.

Dentro del Grupo Ofifran, la excelencia en nuestras operaciones significa aumentar la satisfacción de nuestros clientes, nuestra posición en el mercado así como los resultados económicos, mediante la garantía de una mejora continua en la calidad y coste de nuestros procesos, productos y servicios. El despliegue de esta excelencia operacional nos permite satisfacer los compromisos de nuestra Política de Calidad.

Dans le groupe Ofifran, l'excellence dans nos opérations signifie augmenter la satisfaction de nos clients, notre positionnement dans le marché et aussi les résultats économiques, par la garantie d'un amélioration continu de la qualité et des coûts de nos procédés, produits et services. L'ensemble de moyens de cette excellence opérationnelle nous permet de satisfaire les engagements de notre Politique de Qualité.

В своей деятельности группа Ofifran стремится соответствовать требованиям клиента, а также быть конкурентоспособной, гарантируя улучшение соотношения цена-качество самого производства и услуг. Таким образом, деятельность группы Ofifran позволяет выполнять обязательства по качеству нашей продукции.



UNE EN 14073-2:05  
UNE EN 14073-3:05  
UNE 14074:05

**Certificado de Sistema de Gestión de la Calidad**



Kaizen Auditoría y Certificación (Certifica) que el sistema de gestión de la organización

**OFIFRAN, S.L.**

No está auditado y es conforme con los requisitos de la norma:

**ISO 9001:2015**

Sistema de gestión de la calidad. Requisitos

Para las siguientes actividades:

Diseño, fabricación y comercialización de mobiliario de oficina

Que se realizan en:

C/ Milla, 21. Pol. Ind. Gütemberg  
46182 - Pobl de Valbuena  
Valencia | España

Nº certificado: NA19.0013C

Fecha de renovación: 18 de octubre de 2019  
Fecha de expiración: 17 de octubre de 2022

Miguel Ángel Chueca Tolosa  
Comisión de certificación



Este certificado otorgado en el momento de haberse cumplido los requisitos de la norma ISO 9001:2015 de certificación de sistemas de gestión de calidad.  
KAIZEN CERTIFICACION, S.L. | C/ Leandra de Santiago, 4 - 7 VALBUENA  
certificacion@kaizen-certificacion.com | www.kaizen-certificacion.com

**Certificado de Sistema de Gestión Ambiental.**



Kaizen Auditoría y Certificación (Certifica) que el sistema de gestión de la organización

**OFIFRAN, S.L.**

No está auditado y es conforme con los requisitos de la norma:

**ISO 14001:2015**

Sistema de gestión ambiental. Requisitos con orientación para su uso

Para las siguientes actividades:

Diseño, fabricación y comercialización de mobiliario de oficina

Que se realizan en:

C/ Milla, 21. Pol. Ind. Gütemberg  
46182 - Pobl de Valbuena  
Valencia | España

Nº certificado: NA19.0014M

Fecha de renovación: 18 de octubre de 2019  
Fecha de expiración: 17 de octubre de 2022

Miguel Ángel Chueca Tolosa  
Comisión de certificación



Este certificado otorgado en el momento de haberse cumplido los requisitos de la norma ISO 14001:2015 de certificación de sistemas de gestión ambiental.  
KAIZEN CERTIFICACION, S.L. | C/ Leandra de Santiago, 4 - 7 VALBUENA  
certificacion@kaizen-certificacion.com | www.kaizen-certificacion.com

**Certificado de Sistema de Gestión de Ecodiseño.**



Kaizen Auditoría y Certificación (Certifica) que el sistema de gestión de la organización

**OFIFRAN, S.L.**

No está auditado y es conforme con los requisitos de la norma:

**ISO 14006:2011**

Sistema de gestión ambiental. Directrices para la incorporación del Ecodiseño

Para las siguientes actividades:

Diseño, fabricación y comercialización de mobiliario de oficina

Que se realizan en:

C/ Milla, 21. Pol. Ind. Gütemberg  
46182 - Pobl de Valbuena  
Valencia | España

Nº certificado: NA19.0015D

Fecha de renovación: 18 de octubre de 2019  
Fecha de expiración: 17 de octubre de 2022

Miguel Ángel Chueca Tolosa  
Comisión de certificación



Este certificado otorgado en el momento de haberse cumplido los requisitos de la norma ISO 14006:2011 de certificación de sistemas de gestión ambiental.  
KAIZEN CERTIFICACION, S.L. | C/ Leandra de Santiago, 4 - 7 VALBUENA  
certificacion@kaizen-certificacion.com | www.kaizen-certificacion.com

**Anexo al Certificado del Sistema de Gestión de Ecodiseño.**



Anexo Número del certificado: NA19.0015D  
(ISO 14006:2011) de la empresa:

**OFIFRAN, S.L.**

Para las siguientes incorporaciones de productos:

OFICE (SOFIA, PIVOLANCE (SERA), COMANDO FREE, ELEMENTOS COMANDO);  
DIRECCIONAL (GALLERY, FREESTOP, SILESA, COMOCERPO, SERRINA);  
CLASIC (SOFI (SOFI), SERRIN (SERRIN));  
SEATING (SOFAS PIVOL, ADVANCE, EAST, RAY, CINCOVENTI, BANDEL SQUARE,  
SOFAS GALLERY, KJEL, CLASSIC, CHESTER, BORDO);

Miguel Ángel Chueca Tolosa  
Comisión de certificación



Este anexo es un Anexo A y es susceptible de certificación de la norma ISO 14006:2011 de certificación de sistemas de gestión ambiental.  
KAIZEN CERTIFICACION, S.L. | C/ Leandra de Santiago, 4 - 7 VALBUENA  
certificacion@kaizen-certificacion.com | www.kaizen-certificacion.com

**ofifran**