

systemtronic
ficha técnica S15



Descripción general:

El S15 es un elemento básico dentro de los espacios de trabajo, se trata de una plancha polimérica antideslizante de 450x350mm de superficie, respaldada por una estructura metálica compuesta por tubo cuadrado laminado en frío de 1,5mm de espesor.

La inclinación es regulable en dos posiciones: a 12° y a 17°.

Posee certificado de ensayo expedido por AIDIMA de adecuación a la norma DIN-4556-83 de "Mobiliario de oficina. Soportes para los pies en los puestos de trabajo. Requisitos, medidas" El hecho de ser ergonómicamente correcto no está reñido con la estética, por ello S15 tiene un diseño adaptable a cualquier ambiente.



Descripción Técnica:

Material: plancha polimérica y estructura metálica compuesta por tubo cuadrado laminado en frío de 30x30mm y 1,5mm de espesor.

Dimensiones: 450x355x135 mm

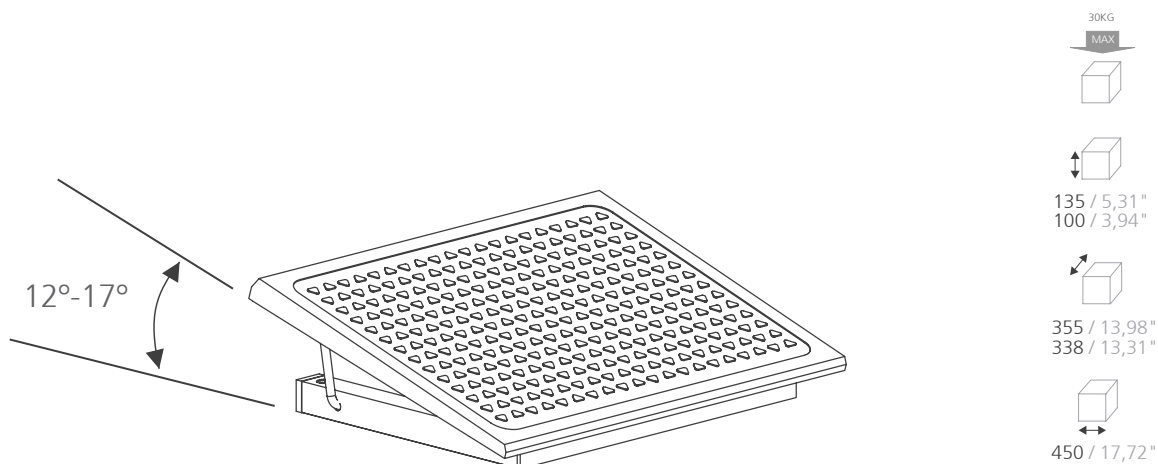

mm · pulgadas

Acabados:

Estructura	Plancha	
		
negro satinado RAL 9011	aluminio	negro
*Pintura de poliéster		

Versión con plancha de aluminio

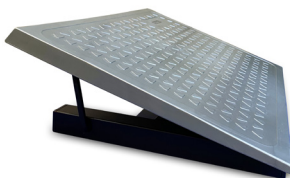

Para acabados y dimensiones especiales, consultar.

Mantenimiento:

-Pintura de poliéster:

Para sucio seco (polvo), se aconseja un trapo humedecido con agua.

Para sucio grasiento/untuoso (huellas), se aconseja pasar una esponja con agua y detergente líquido para platos (Vim líquido) y luego con un paño humedecido con agua.

Se debe evitar la utilización de detergente que contengan disolventes y/o alcohol etílico puro.

-Aluminio-metal-cristal-melaminizado-material plástico:

Se aconseja el uso de productos normales en el comercio, para superficies delicadas.

Se deben evitar absolutamente alcohol, disolventes y detergentes abrasivos.

Sostenibilidad:

Las pinturas usadas no contienen disolventes, no consumen agua y no generan emisiones ni vertidos. El resultado es un impacto medioambiental menor.